



Barranc dels Molins



Parque de la Granja



Museo de la Fiesta



Museo de la Biodiversidad



PROPUESTA DE RUTA

- | | | | | |
|--|--|--|--|--|
| <ul style="list-style-type: none"> 1 Tourist Info Ibi 2 Museo de la Biodiversidad 3 Museo Valenciano del Juguete 4 Ayuntamiento 5 Parroquia de la Transfiguración del Señor 6 Museo de la Fiesta 7 Monumento de la Virgen de los Desamparados 8 Casal Fester | <ul style="list-style-type: none"> 9 Archivo Municipal 10 Plaza de la Palla 11 Ermita San Vicente 12 Teatro Río 13 Glorieta de España (Parque tematizado de la Granja) 14 Rotonda del Pozo de Nieve "Pou de Neu" 15 Plaça dels Jogueters (Parque tematizado de los Camellos de SS. MM. los Reyes Magos) | <ul style="list-style-type: none"> 16 Plaza de los Reyes Magos 17 Parque de los Heladeros (Monumento "Als Geladors") 18 Plaza de la Tartana 19 Plaza Sanchis Banús (Parque tematizado de la Tartana) 20 Parque Tematizado de Pocoyó 21 Mercado Central 22 Parque Giravella (Parque tematizado del Barco Pirata) | <ul style="list-style-type: none"> 23 Patronato Virgen de los Desamparados 24 Ermita Santa Lucía 25 Casco Antiguo - Barrio de les "Costeretes" 26 Ermita de San Miguel 27 Iglesia Santiago Apóstol 28 Parque de la Ciencia | <ul style="list-style-type: none"> 29 Glorieta Fofó (Parque tematizado del Payaso Fofó) 30 Glorieta Pio XI (Parque tematizado del Dragón) 31 Glorieta Juan Bautista Rico (Parque tematizado del Castillo) |
|--|--|--|--|--|



Parque del Payaso Fofó



Área recreativa San Pascual



Museo del Juguete



Vista panorámica de Ibi

AYUNTAMIENTO DE IBI
C/ Les Eres, 48
Tel. 965 552 450
www.ibi.es - info@ibi.es

ARCHIVO MUNICIPAL DE IBI
Plaça de les Cortes, 1
Tel. 966 552 728
archivo@ibi.es

CENTRO CULTURAL DE LA VILLA
Avda. de la Industria, 5
Tel. 965 554 650
casacultura@ibi.es

CENTRO DE INFORMACIÓN JUVENIL (CIJ)
C/ Dr. Waksman, 5
cij@ibi.es
Tel. - Fax: 965 550 272

CENTRO SOCIAL POLIVALENTE
C/ Dr. Ferrán, 5
Tel. - 965 551 391

COMISIÓN DE FIESTAS DE MOROS Y CRISTIANOS
Plaza de la Iglesia, 2
Tel. 965 550 289
www.morosycristianosibi.com

ESTACIÓN BIOLÓGICA TORRETES
Tel. 965 528 306 - 600 948 759
www.cibio.org

LUDOTECA INSTITUTO TECNOLÓGICO DEL JUGUETE (AIJUJ)
Avda. de la Industria, 23
Tel. 965 554 475
valledeljuguete@aiju.info
www.aiju.info

MUSEO DE LA BIODIVERSIDAD
Plaza Nicolás Payá Jover, 2
Tel. 966 553 168
museo.bio@ibi.es
www.museodelabiodiversidad.es

MUSEO DE LA FIESTA
C/ Aurora Pérez Caballero, 1
Tel. 965 550 289
secretario@morosycristianosibi.com
www.morosycristianosibi.com

MUSEO DEL JUGUETE
Plaza Nicolás Payá Jover, 2
Tel. 966 550 226
info@museojuguete.com
www.museojuguete.com

POLICÍA LOCAL
Plaza fábrica Rico
Tel. 966 552 450
policia.reten@ibi.es

TOURIST INFO IBI
Plaça del Centenari del Joguet, s/n
Tel. 965 551 296
ibi@touristinfo.net

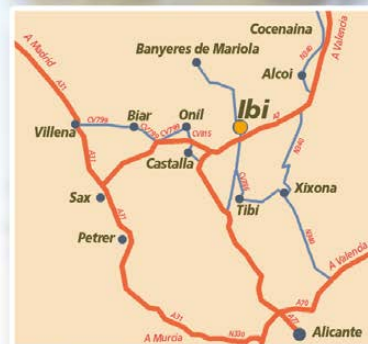

www.ibi.es



Oficina de Turismo - Tourist info Ibi



Cabalgata Reyes Magos



Además, es fácil encontrarse con **Sus Majestades los Reyes Magos de Oriente**, que cuentan con un monumento representativo del largo viaje que emprendieron hace muchos años.

A mí me gusta entretenerme en la naturaleza y por eso, cuando vengo, aprovecho para hacer rutas de senderismo por el **Parque Natural de la Font Roja** y por varias áreas recreativas, aunque yo recomiendo el **Barranc dels Molins**, un lugar muy especial y característico. Todo esto, está representado en el **Museo de la Biodiversidad**, donde se puede aprender sobre el ecosistema mediterráneo.

Por fin he llegado a Ibi, pueblo que me dio vida; se sitúa entre dos colinas donde se encuentran las ermitas de **Santa Lucía** y **San Miguel**, que junto con las de **San Pascual** y **San Vicente** y las dos iglesias, forman los símbolos blancos que susurran historias pasadas y presentes.

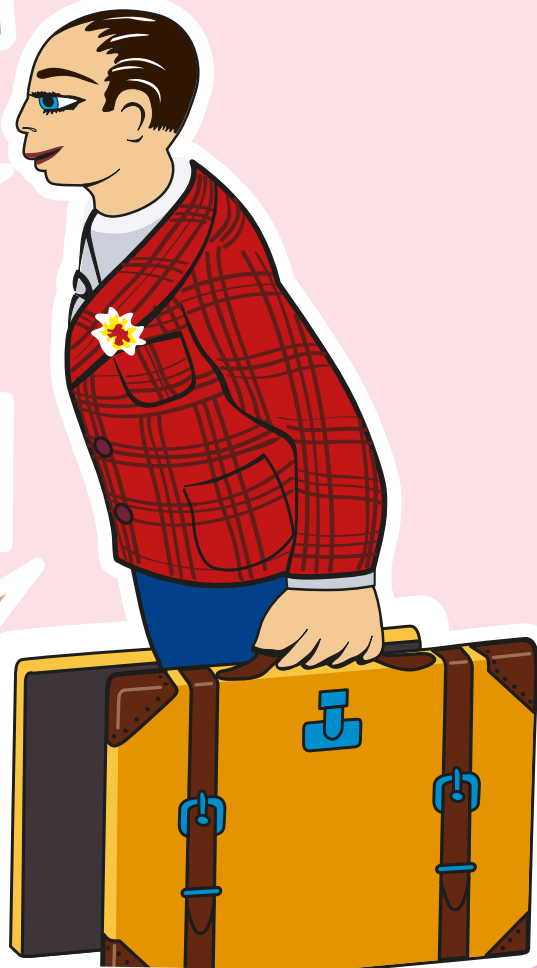

Los pozos de nieve, en plena montaña, están vinculados a la tradición heladera y era donde se almacenaba el hielo en invierno para después poder crear los helados artesanales ibenses.



Pozo de Nieve

Para comer, aprovecho para degustar la exquisita gastronomía de nuestro pueblo, aunque los dulces son mis favoritos y por eso para merendar siempre tomo **Saginosa**, o si es Semana Santa, las **Mones de Pasqua**.



Plato típico "Saginosa"

Cuando era más pequeño, iba con mis amigos a los **parques tematizados** que están esparcidos por el centro urbano. Recuerdo que íbamos siempre al de la Tartana y al de Pocoyó, que están muy cerca el uno del otro. Y además, al Barco Pirata, donde buscábamos los valiosos tesoros ibenses.

Tengo que confesar que me encanta viajar a este pueblo tan especial, lo recomiendo siempre que tengo ocasión, así que espero que lo disfrutéis igual que hago yo.



Subida al Belén - 24 de diciembre

Septiembre es un mes singular porque tiene sus **fiestas patronales en honor a la Virgen de los Desamparados**. Son los **Moros y Cristianos** y aportan al pueblo alegría, colorido y diversión. Aún así, si no es posible venir en este mes, existe un **Museo de la Fiesta** que representa con trajes, armas, fotografías y demás elementos, el sentimiento de un pueblo hacia sus fiestas mayores.



Fiestas de Moros y Cristianos

En Ibi nos gustan mucho las tradiciones, por eso en diciembre celebramos nuestras particulares **Festes d'Hivern** que, a ritmo de los bailes típicos entre casados y solteros, amenizan las jornadas. También los peculiares y animados **Enfarinats**, que toman el mando del pueblo y hacen una batalla en la que sus armas son harina, huevos y petardos.



Festes d'Hivern



Parque Giravela - Barco Pirata

Comunitat Valenciana **Costa Blanca** **TOURIST INFO IBI**

Guía de IBI

MUSEU VALENCIÀ DEL JUGUETE **PARQUE POCOYO**