

25N

contra la violencia de género 2022



Ajuntament d'Ibi



IMAGEN FREEMIX

DEL 3 A 21 DE NOVIEMBRE
II CERTAMEN EN TIK TOK DE VÍDEOS
RODANDO POR LA IGUALDAD Y CONTRA LA VIOLENCIA DE GÉNERO
PRESENTACIÓN DE VÍDEOS HASTA EL 21 DE NOVIEMBRE

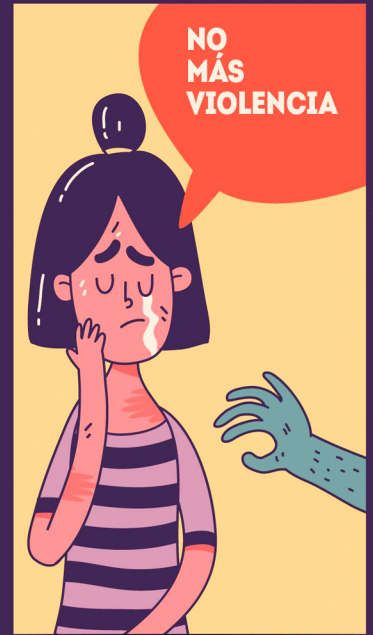
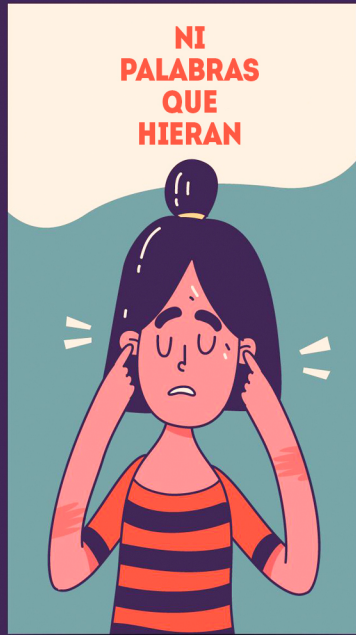

16 DE NOVIEMBRE – 17:00H –
CHARLA **INDICADORES DE RIESGO PARA LA DETECCIÓN DE LA VIOLENCIA DE GÉNERO.** POLICÍA LOCAL DE IBI.
DIRIGIDA A PERSONAS USUARIAS DE AFEM IBI.

23 DE NOVIEMBRE
REUNIÓN DE LA MESA LOCAL DE COORDINACIÓN EN MATERIA DE VIOLENCIA DE GÉNERO.

25 DE NOVIEMBRE – 13:00H –
LECTURA MANIFIESTO INSTITUCIONAL
AYUNTAMIENTO DE IBI – PUERTA PRINCIPAL –

25 DE NOVIEMBRE – 20:00H –
OBRA DE TEATRO **CASA DE MUÑECAS DE HENRIK IBSEN.**
VERSIÓN Y DIRECCIÓN: JOSÉ MANUEL VIDALMELPÓMENE TEATRO PRODUCCIONES.
CENTRO CULTURAL SALVADOR MIRO
ENTRADA LIBRE.

25 DE NOVIEMBRE – EN LA PLAZA 25 DE NOVIEMBRE
ORGANIZA: ASOCIACION VECINAL DE MUJERES MARIANA PINEDA
DE 11:00H A 12:30H Y DE 18:00H A 19:30H
PANELES INFORMATIVOS SOBRE QUÉ ES LA VIOLENCIA DE GÉNERO.
12:00H HOMENAJE A LAS VÍCTIMAS DE VIOLENCIA MACHISTA DE 2022.
19:30H CONCENTRACIÓN, ACTO DE REPULSA, MINUTOS DE SILENCIO Y LECTURA DE MANIFIESTO.

26 DE NOVIEMBRE – 12:00 H.
TEATRO URBANO CON CONTENIDO SOCIAL DE PUERTAS PARA DENTRO.
PROYECTO CARAVANA, CÍA. DE TEATRO Y MARTA ENXIG.
PLAZA DE LA PALLA
EN CASO DE LLUVIA SE LLEVARÁ A CABO EN EL CENTRO SOCIAL.
ENTRADA LIBRE.

26 DE NOVIEMBRE
TALLER DE AUTODEFENSA
MEDIDAS PREVENTIVAS DE AUTOPROTECCIÓN PARA LA MUJER
POLIDEPORTIVO MUNICIPAL - SALA TATAMI -
* **OPCIÓN 1** DE 10:00H A 12:30H * **OPCIÓN 2** DE 16:00H A 18:30H
IMPORTE: SAMBO DEFENSA PERSONAL, FINA RECHE.
INSCRIPCIONES **ÁREA DE SERVICIOS SOCIALES 96 555 46 11**

28 Y 29 DE NOVIEMBRE Y
1, 2, 7, 12, 14 Y 15 DE DICIEMBRE
TALLER Y YO ¿QUÉ TIPO DE HOMBRE QUIERO SER?
MASCULINIDADES, VIOLENCIA DE GÉNERO Y ADOLESCENTES.
IMPARTEN: ALEJANDRO LUZ DE HARO Y AINA PENYARROJA DONET.
DIRIGIDO A ALUMNADO DE 4º DE LA ESO
INSCRIPCIONES **ÁREA DE SERVICIOS SOCIALES 96 555 46 11**