

Sección longitudinal C/ Cádiz  
Desarrollo tramo Pdte 1.3%

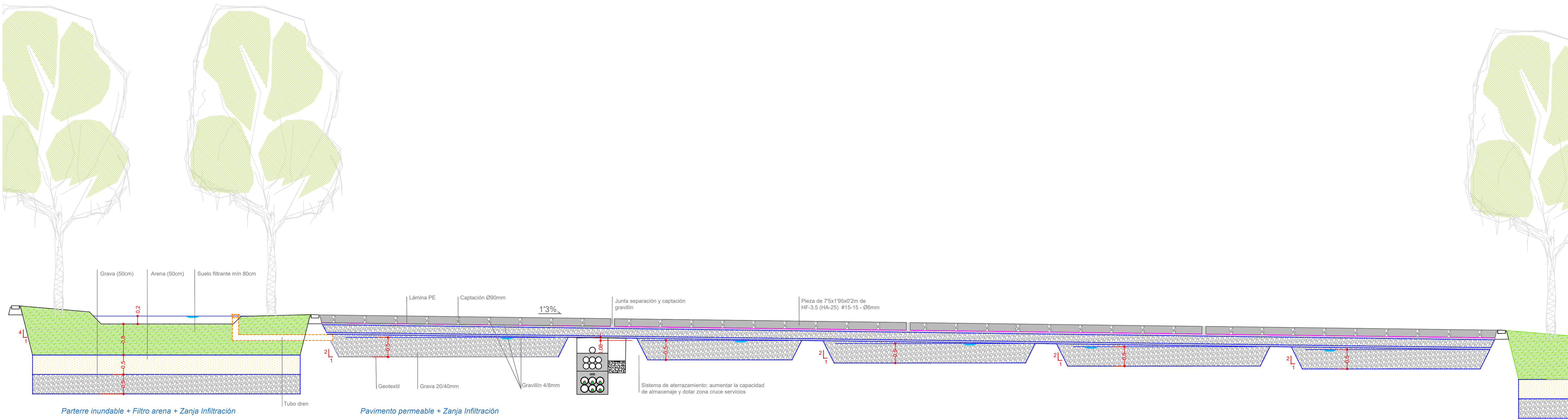

Detalles varios C/ Cádiz

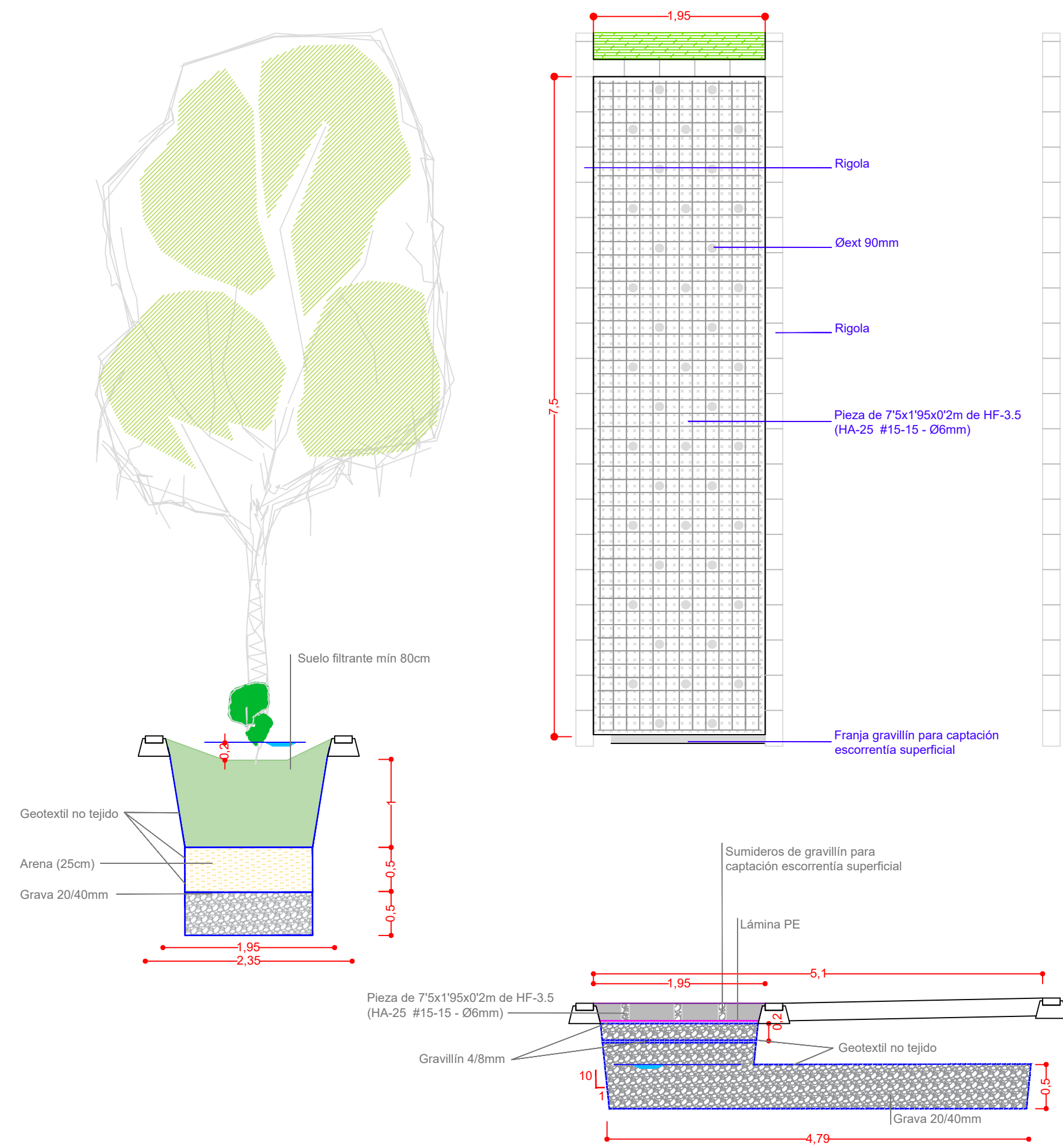

Sección longitudinal C/León  
Desarrollo tramo Pdte 1.6%

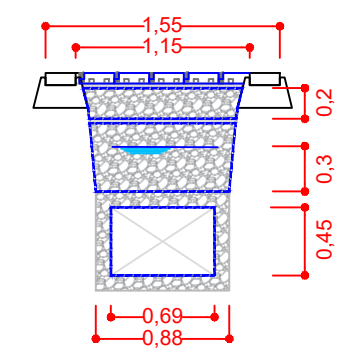
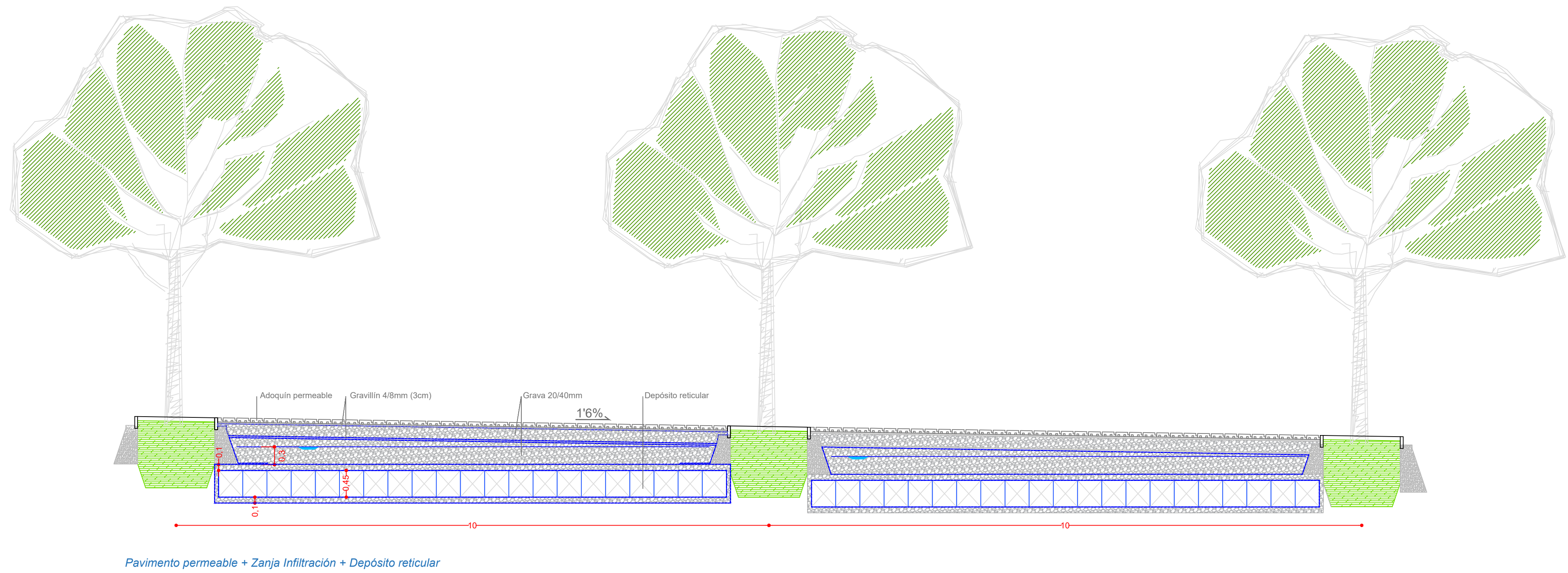

<b>PROYECTO URBANIZACIÓN SECTOR NP I-5.1 DE IBI</b>			
SITUACIÓN	FECHA	ESCALA	
IBI (ALICANTE)	JUNIO 2022	DIN A1 1/50 DIN A3 1/100	
<b>ACABADOS URBANIZACIÓN. Secciones tipo.</b> SuDS: C/Cádiz y C/León			
PROMOTOR	Ajuntament d'Ibi		7.3.3

Sección longitudinal C/Vertical  
Desarrollo tramo Pcte 3%

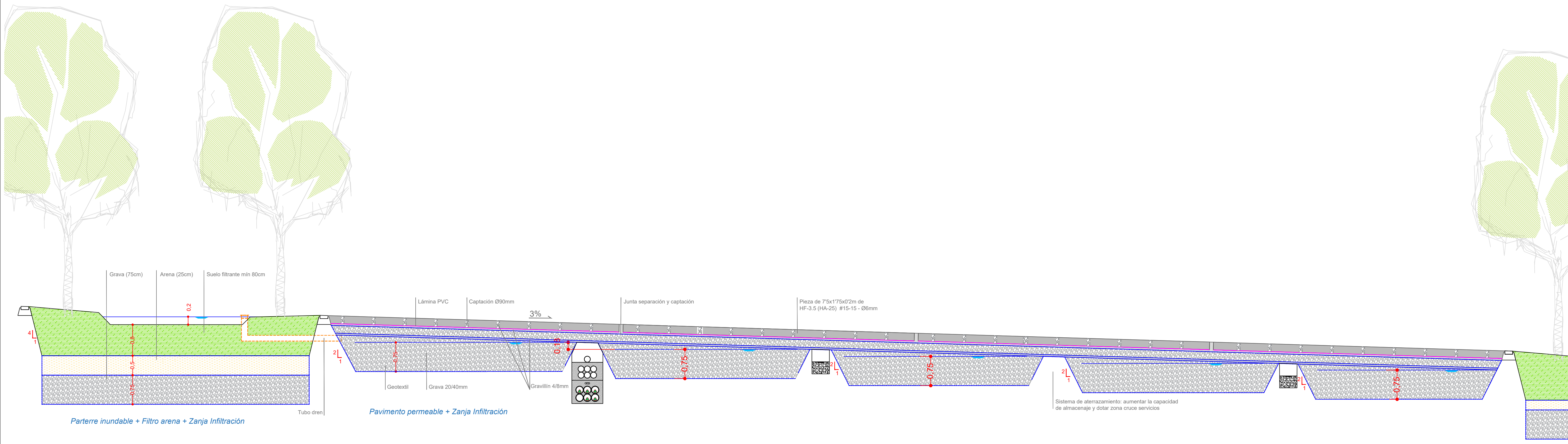

Sección longitudinal C/Ávila  
Desarrollo tramo Pcte 2'5%

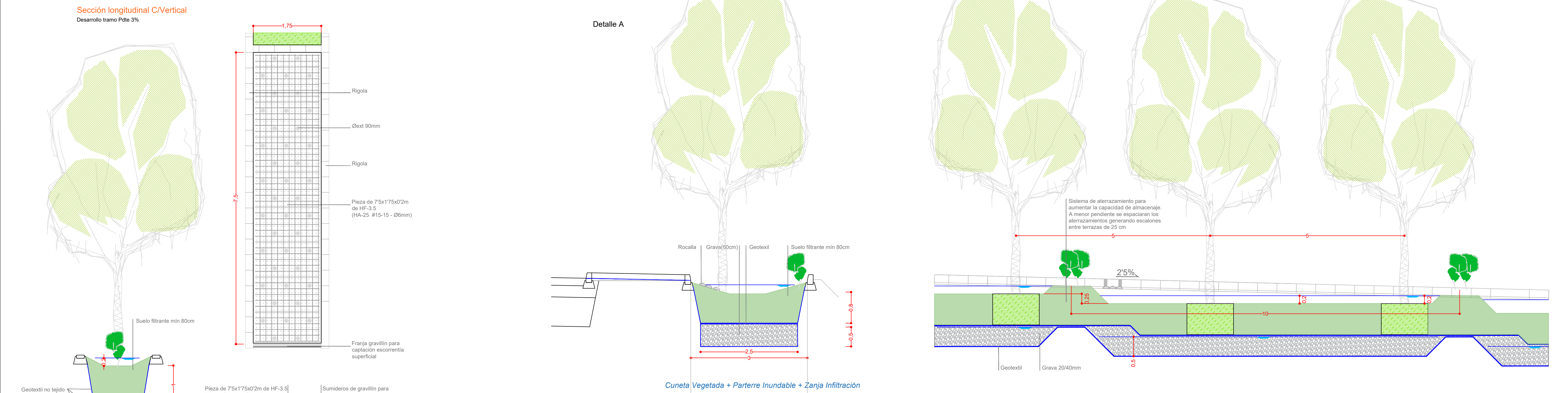

<b>PROYECTO URBANIZACIÓN SECTOR NP I-5.1 DE IBI</b>			
SITUACIÓN	FECHA	ESCALA	
IBI (ALICANTE)	JUNIO 2022	DIN A1 1/50 DIN A3 1/100	
<b>ACABADOS URBANIZACIÓN. Secciones tipo.</b> SuDS: C/Vertical y C/Ávila			
PROMOTOR	Ajuntament d'Ibi		planifica R. A. IBÁÑEZ SÁNCHEZ-HORBES COLEGIADO Nº: 7.699 INGENIERO C.C.Y.P. P. MILLAR ROMERO COLEGIADO Nº: 33.246 PLANO Nº:
			7.3.4

**Sección longitudinal C/Gaseoducto**  
Desarrollo tramo Pdte 3%

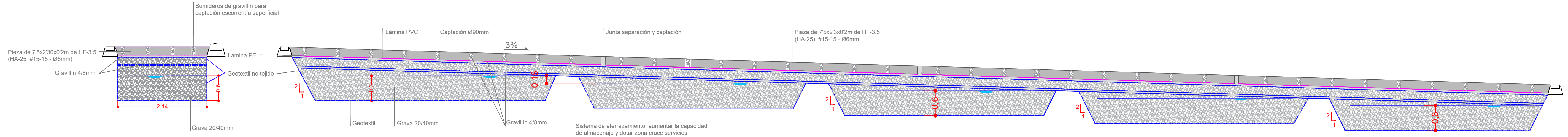

**Pavimento permeable + Zanja Infiltración**

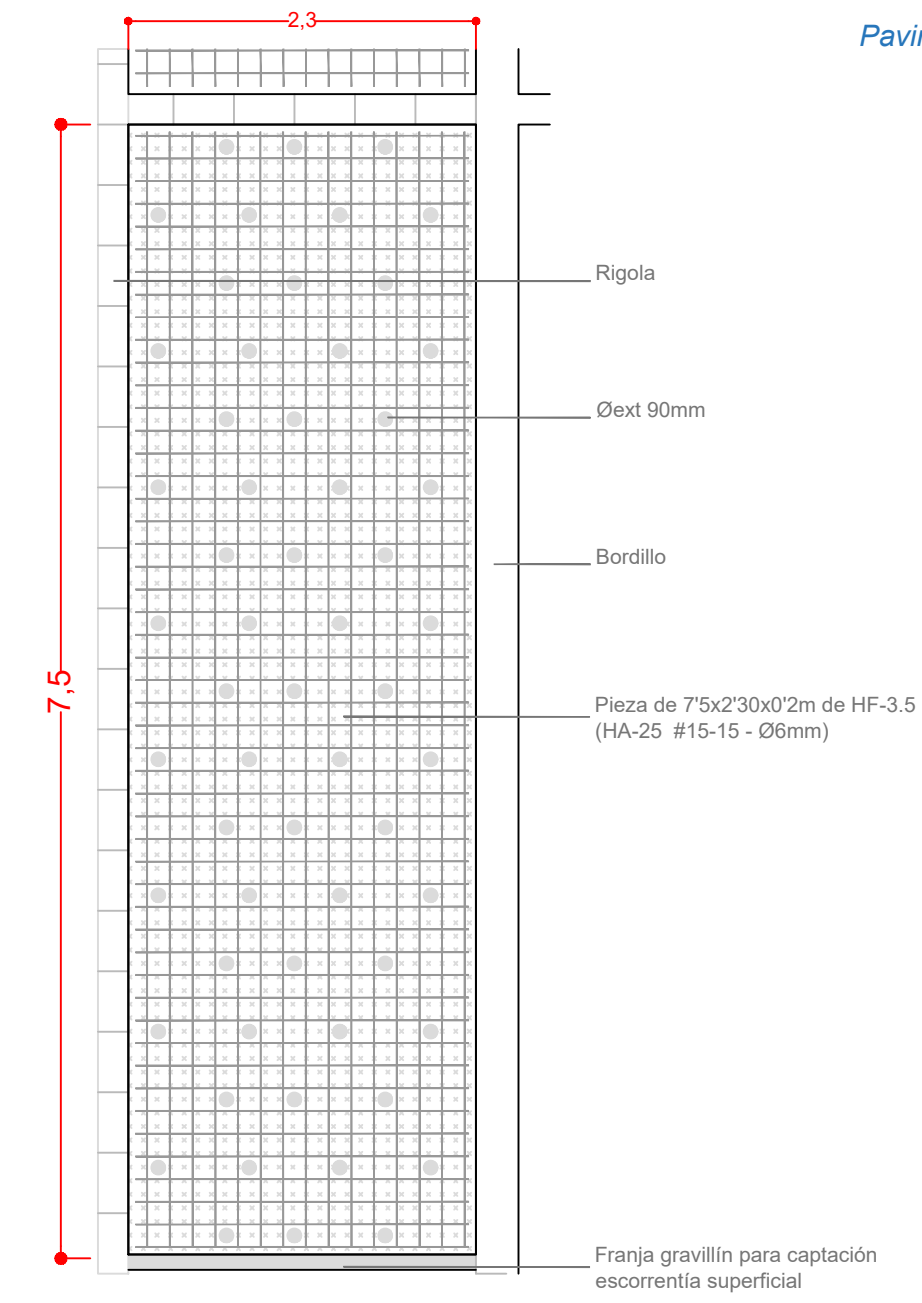

**Sección longitudinal C/Horizontal oeste**  
Desarrollo tramo Pdte 1%

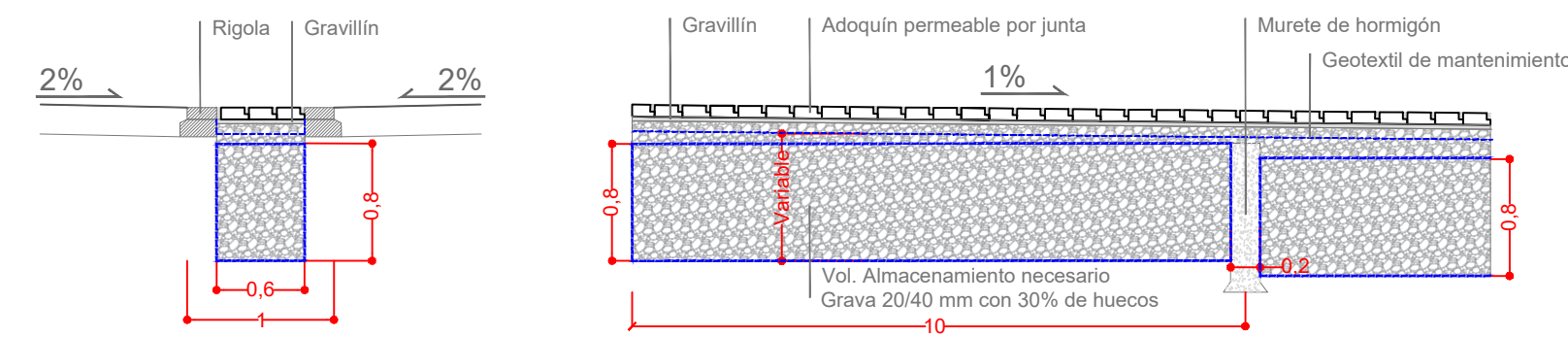

**Pavimento permeable + Zanja Infiltración**

**Sección longitudinal C/ Gaseoducto norte**  
Desarrollo tramo Pdte 45%

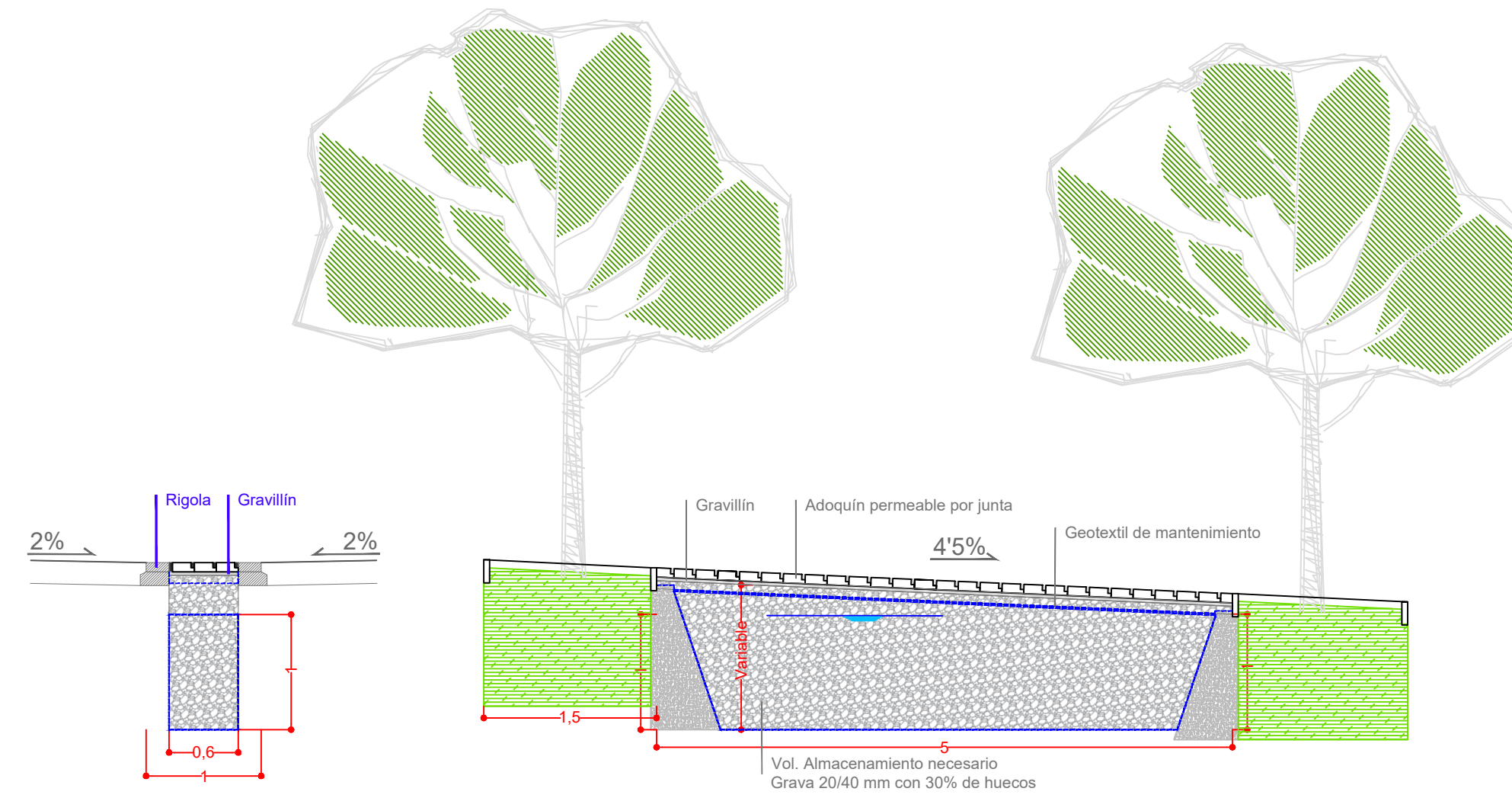

**Pavimento permeable + Zanja Infiltración**

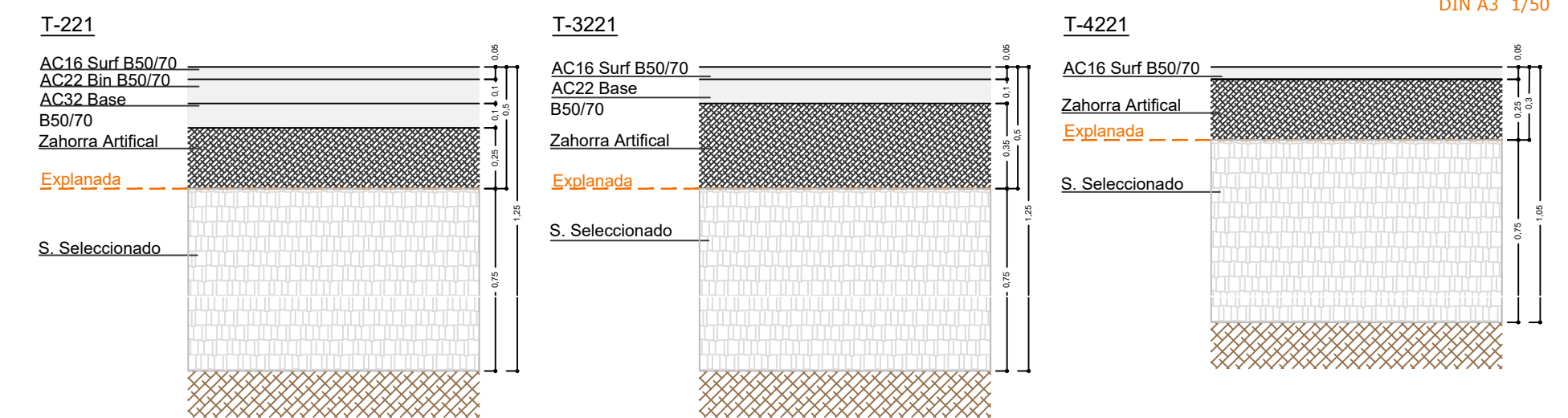

SECCIONES DE FIRME  
DIN A1 1/25  
DIN A3 1/50

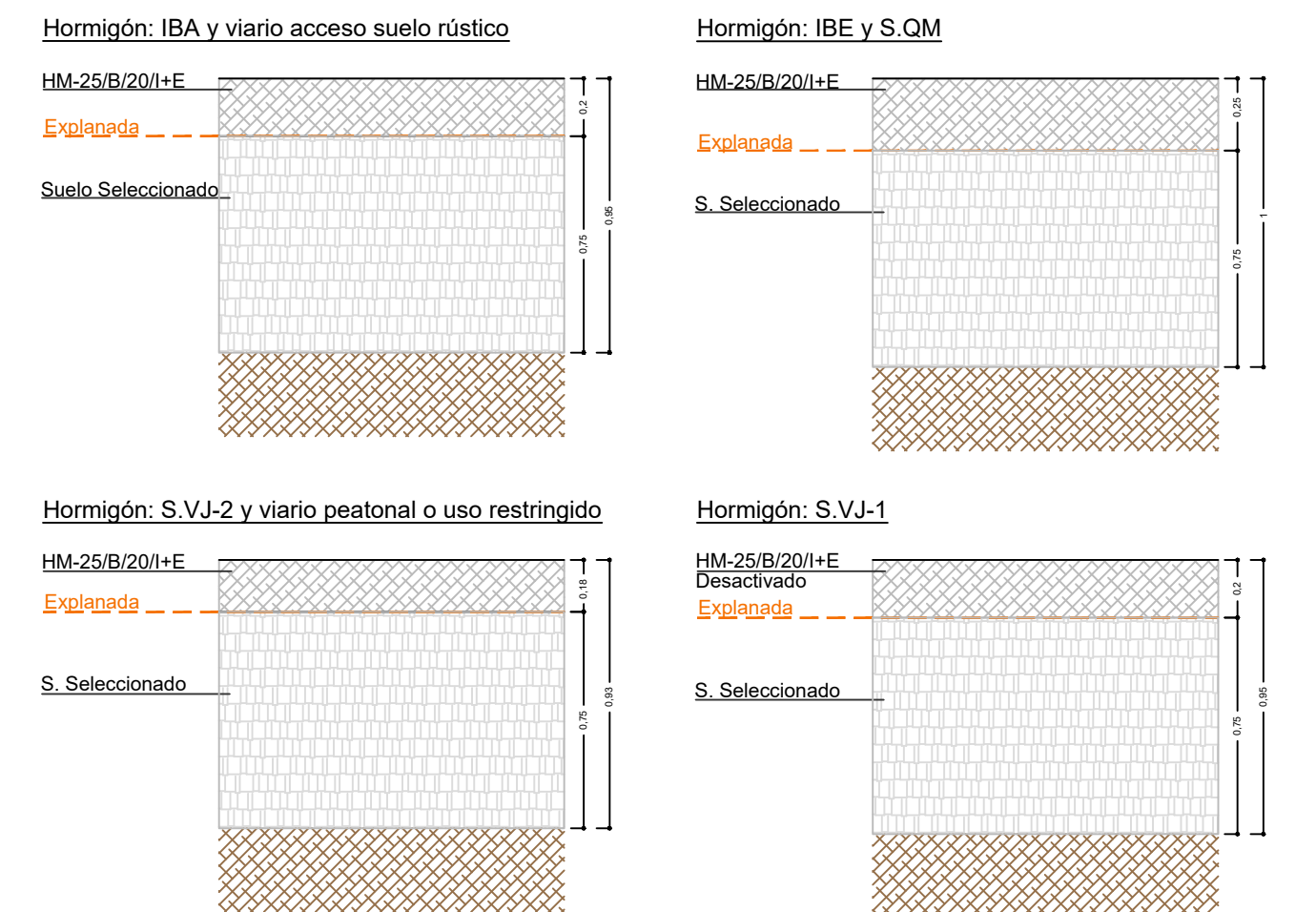

**PROYECTO URBANIZACIÓN**  
**SECTOR NP I-5.1 DE IBI**

SITUACIÓN: IBI (ALICANTE)    FECHA: JUNIO 2022    ESCALA: DIN A1 1/50  
DIN A3 1/100

PLANO: **ACABADOS URBANIZACIÓN. Secciones tipo.**  
**SuDS: C/Vertical y C/Ávila. Secciones firme**

PROMOTOR: **Ajuntament d'Ibi**

**planifica**

ARQUITECTO  
R. A. IBÁÑEZ SÁNCHEZ-ROBLES  
COLEGIADO Nº: 7.699

INGENIERO C.C.Y.P.  
P. MELIAR ROMERO  
COLEGIADO Nº: 33.246

PLANO Nº: **7.3.5**



**LEYENDA:**

Poste acero galvanizado 80x40x2 mm

Señalización vertical:

	S-13		R-303
	P-22		R-302
	R-2		S-17
	R-101		R-400-c

**M-5.2 VIA CON (V ≤ 60 Km/h)**

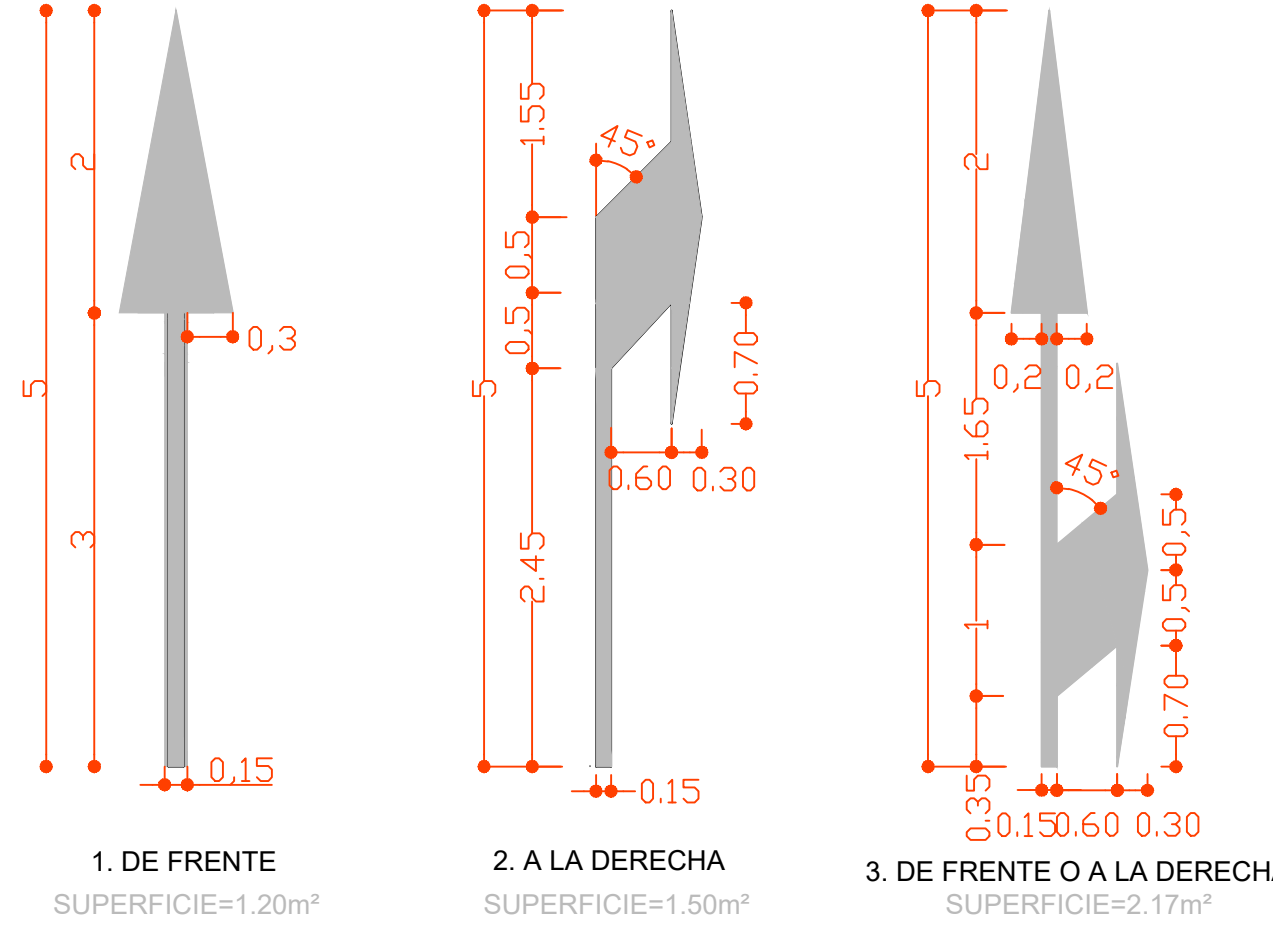

**M-6.4 STOP (V ≤ 60 Km/h)**

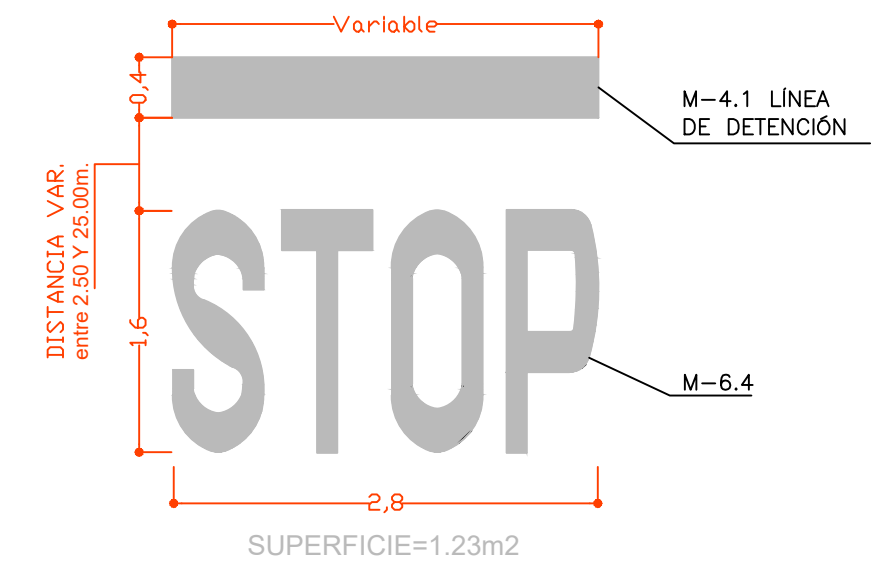

**PROYECTO URBANIZACIÓN SECTOR NP I-5.1 DE IBI**

SITUACIÓN: IBI (ALICANTE)    FECHA: JUNIO 2022    ESCALA: DIN A1 1/1300 / DIN A3 1/2600

ACABADOS URBANIZACIÓN. Señalización

PROMOTOR: Ajuntament d'Ibi

ARQUITECTO: R. A. IBÁÑEZ SÁNCHEZ-RODRIGUES COLEGIADO Nº: 7499

INGENIERO C.C.Y.P.: P. HELLAR ROMERO COLEGIADO Nº: 33.246

planifica

7.4

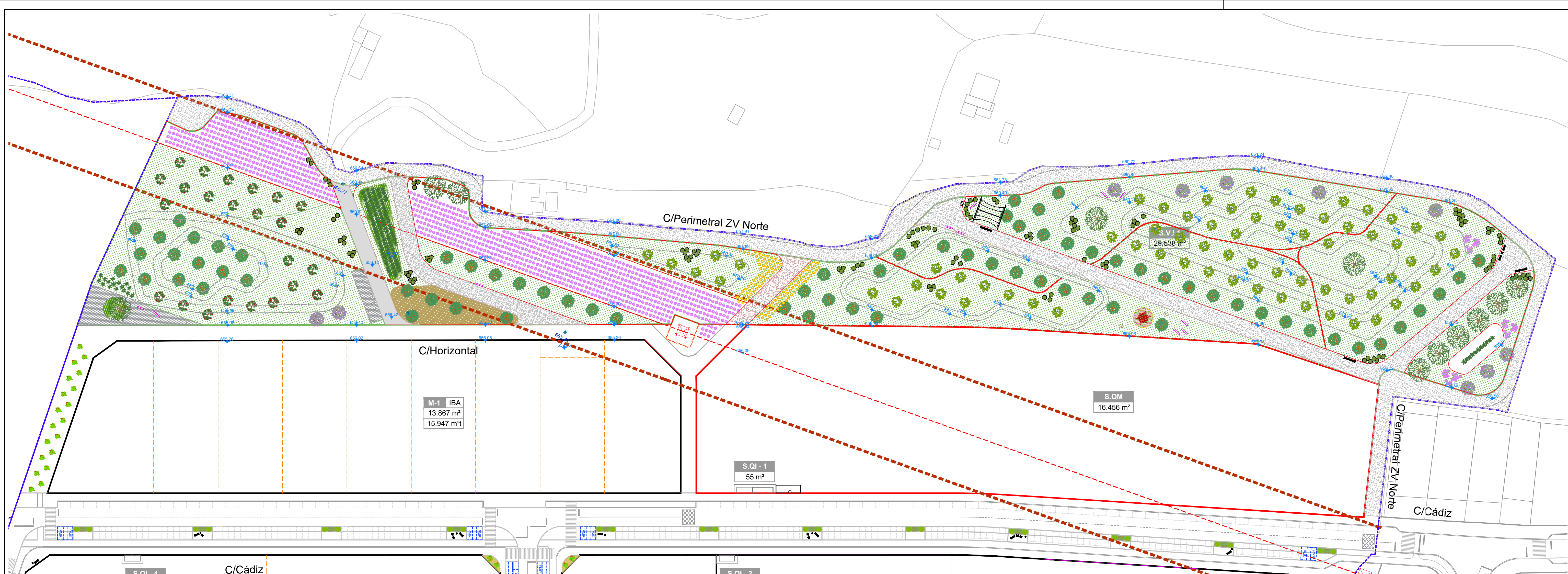

LEYENDA:

- Firme asfáltico (5cm + 25cm ZA)
- Pavimento árido visto HA-25/B/12/IIa
- Pavimento de celosía PEAD con geotextil, relleno de gravas
- Pavimento continuo caucho 5 cm SBR + 1 cm EPDM
- Hidrosiembra
- Suelo filtrante
- Sendas

- Jacaranda mimosifolia
- Olea europea
- Ceratonia Siliqua
- Magnolia grandiflora
- Pinus pinea
- Celtis australis
- Catalpa Bignoioides
- Ligustrum japonicum variegata
- Pinus pinaster
- Lavándula angustifolia
- Stipa tenacissima
- Lagestroemia indica
- Juniperus horizontalis
- Rosmarinus officinalis prostratus

- Banco con respaldo y apoyabrazos de 1800mm
- Papelera de 90l
- Fuente a dos alturas (persona y mascota)
- Conjunto de 4 plazas de estacionamiento de bicicletas "omega"
- Pérgola
- Banco monolítico
- Banco flor
- Red tridimensional

PROYECTO URBANIZACIÓN  
SECTOR NP I-5.1 DE IBI

SITUACIÓN IBI (ALICANTE) FECHA JUNIO 2022 ESCALA DIN A1 1/750  
DIN A3 1/1500  
PLANO ZONAS VERDES zona verde norte  
PROMOTOR



Ajuntament d'Ibi



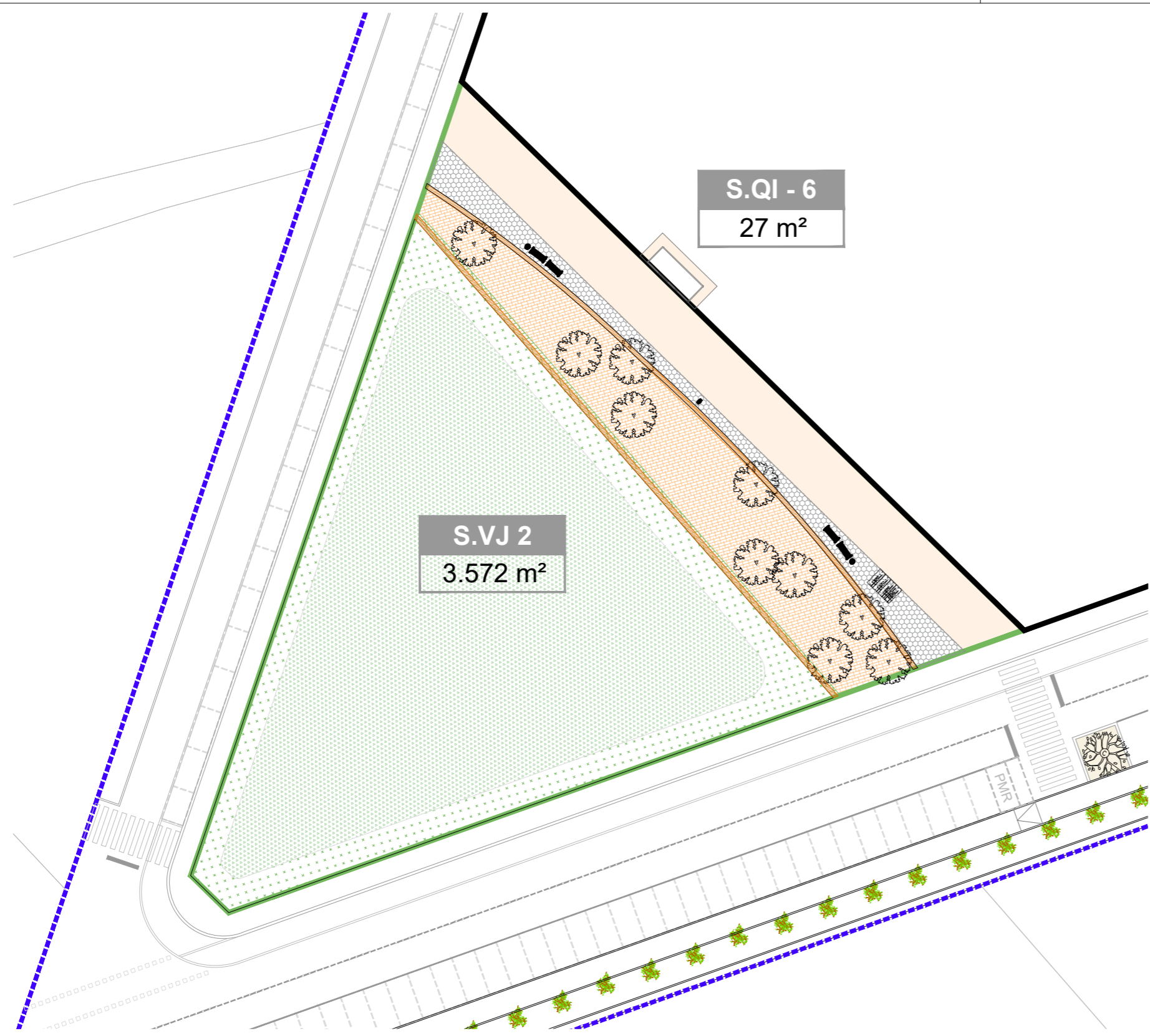

planifica

ARQUITECTO  
R. A. IBÁÑEZ SÁNCHEZ-ROBLES  
COLEGIADO Nº: 7.699  
 INGENIERO C.C.Y.P.  
P. MELIAR ROMERO  
COLEGIADO Nº: 33.246  
PLANO Nº



LEYENDA:

-  Acera hormigón 20cm HM-25/B/20/I+E
-  Pavimento de celosía PEAD con geotextil, relleno de gravas
-  Muro de mampostería
-  Hidrosiembra
-  Suelo filtrante
-  Tierra morterenga estabilizada
-  Banco con respaldo y apoyabrazos de 1800mm
-  Papelera de 90l
-  Fuente a dos alturas (persona y mascota)
-  Modulo de 4 "u" invertida para estacionar 8 bicicletas

<b>PROYECTO URBANIZACIÓN SECTOR NP I-5.1 DE IBI</b>			  ARQUITECTO R. A. IBÁÑEZ SÁNCHEZ-ROBLES COLEGIADO Nº: 7.699
SITUACIÓN	FECHA	ESCALA	
IBI (ALICANTE)	JUNIO 2022	DIN A1 1/500 DIN A3 1/1000	 INGENIERO C.C.Y P. P. MILLÁN ROMERO COLEGIADO Nº: 33.246
PLANO <b>ZONA VERDE.</b> <b>Sur</b>			
PROMOTOR			PLANO Nº
 <b>Ajuntament d'Ibi</b>			8.2

C/Cádiz



C/Cádiz

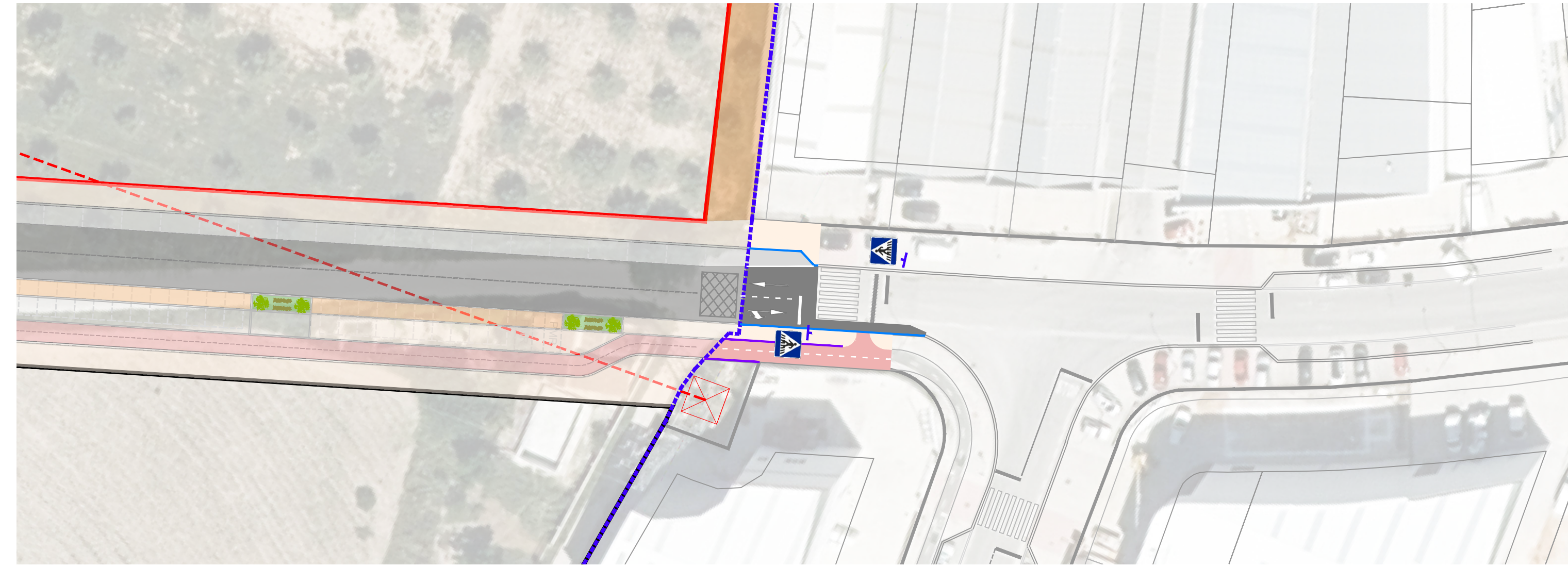

C/León

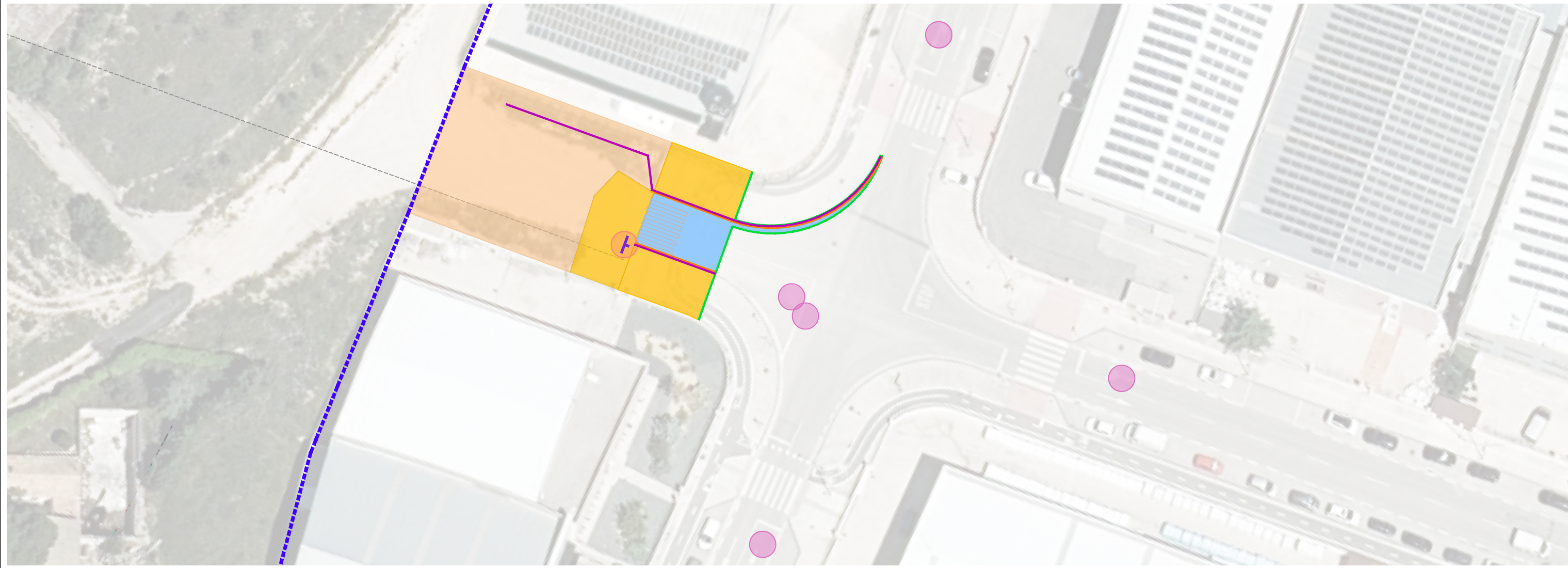

C/León

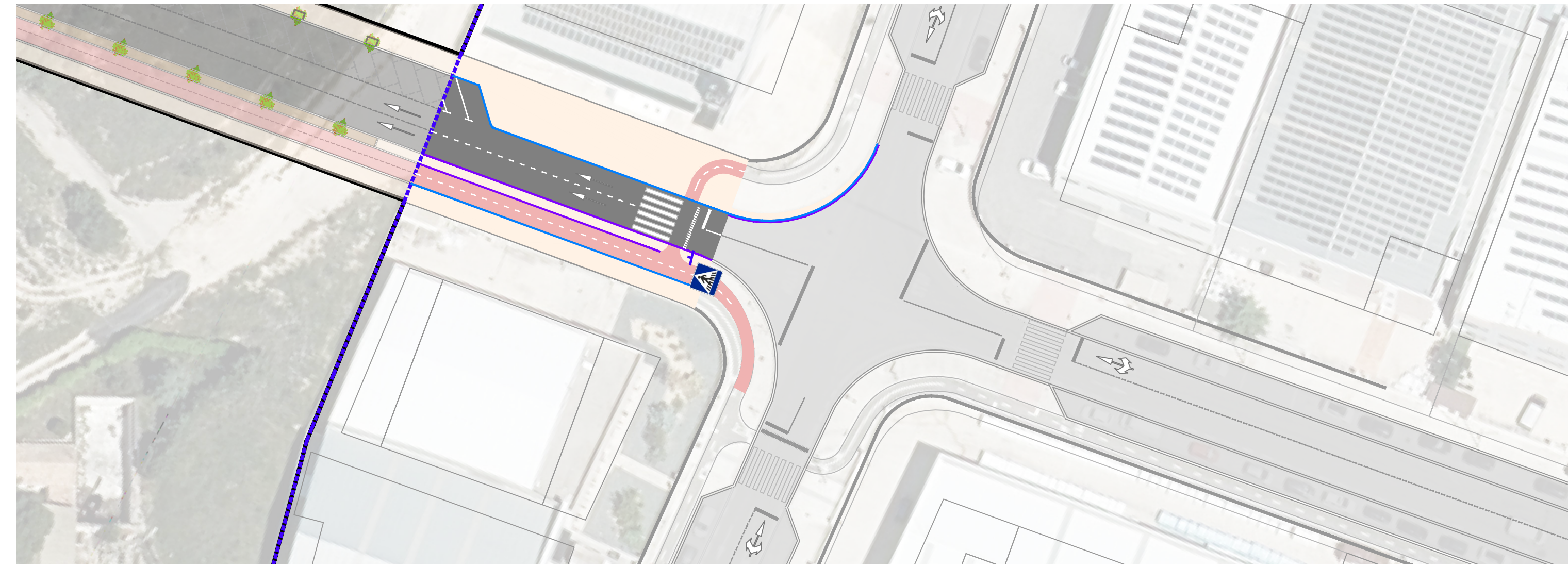

C/Ávila

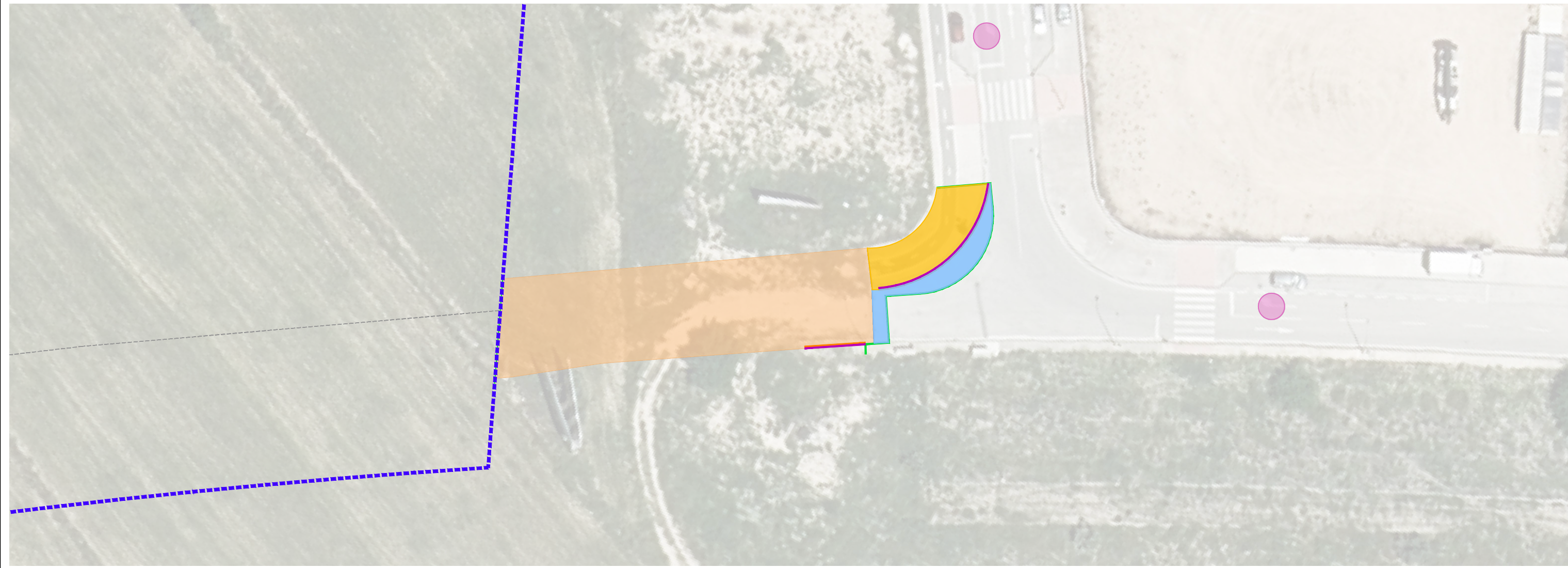

C/Ávila



- LEYENDA:
- Desbroce de terreno
  - Demolición firme asfáltico
  - Demolición firme hormigón
  - Demolición bordillo
  - Demolición rigola
  - Corte de firme
  - Retirada de vallado
  - Enmascaramiento de señalización horizontal
  - Desmontaje de elementos a recolocar

- LEYENDA:
- Mezcla Bituminosa [T-221]
  - Mezcla Bituminosa [T-4221]
  - Acera hormigón
  - Carril bici slurry negro
  - Bordillo
  - Rigola

<b>PROYECTO URBANIZACIÓN</b>		<b>SECTOR NP I-5.1 DE IBI</b>		 ARQUITECTO R. A. IBÁÑEZ SÁNCHEZ-RODRIGUEZ COLEGIADO Nº: 7.699	
SITUACIÓN	IBI (ALICANTE)	FECHA	JUNIO 2022		ESCALA
<b>OBRAS DE CONEXIÓN.</b> Conectividad viaria Pol. Industrial Alfaç III					 INGENIERO C.C.Y.P. P. MELIAR ROMERO COLEGIADO Nº: 33.246
PROMOTOR:  Ajuntament d'Ibi					

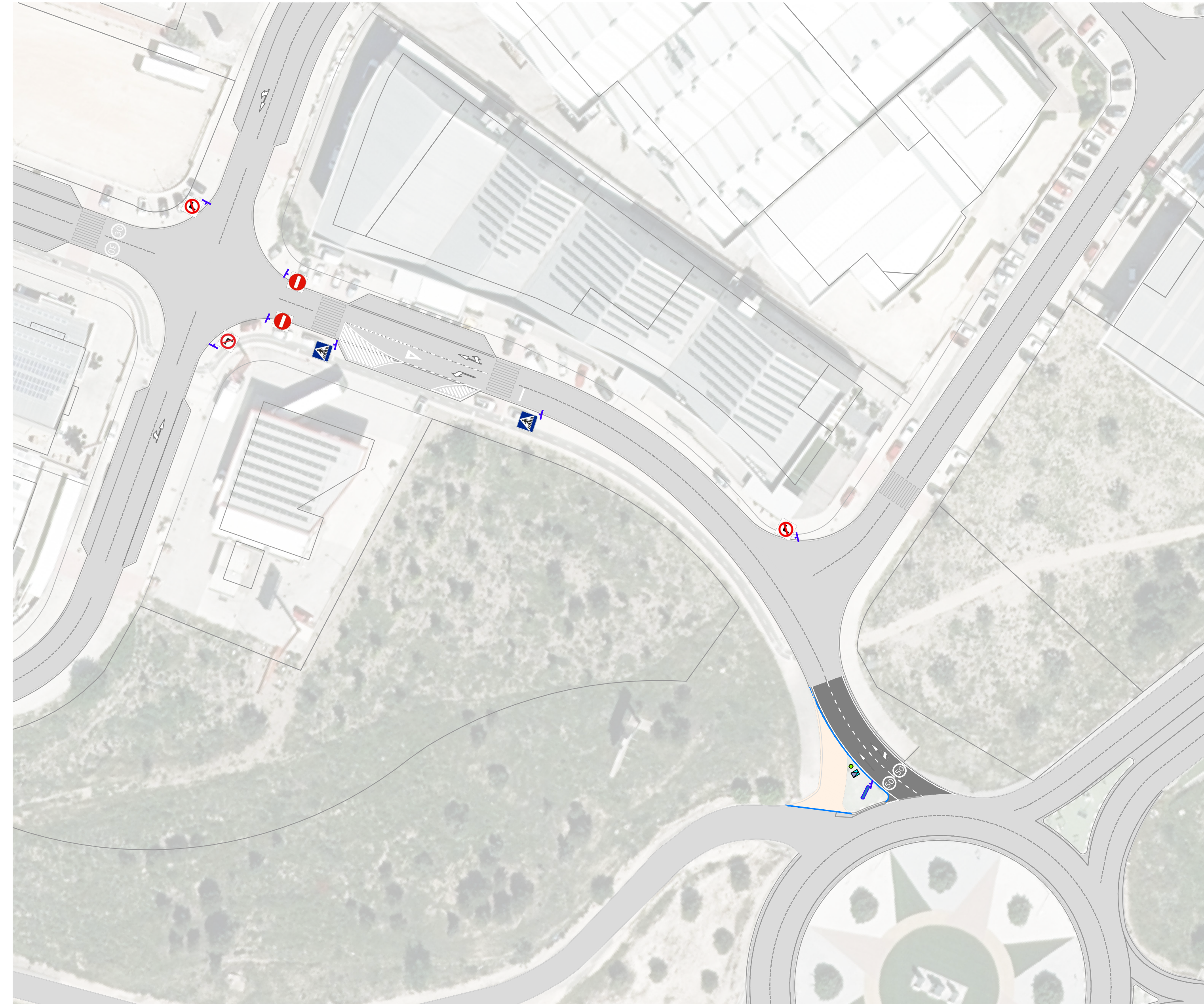
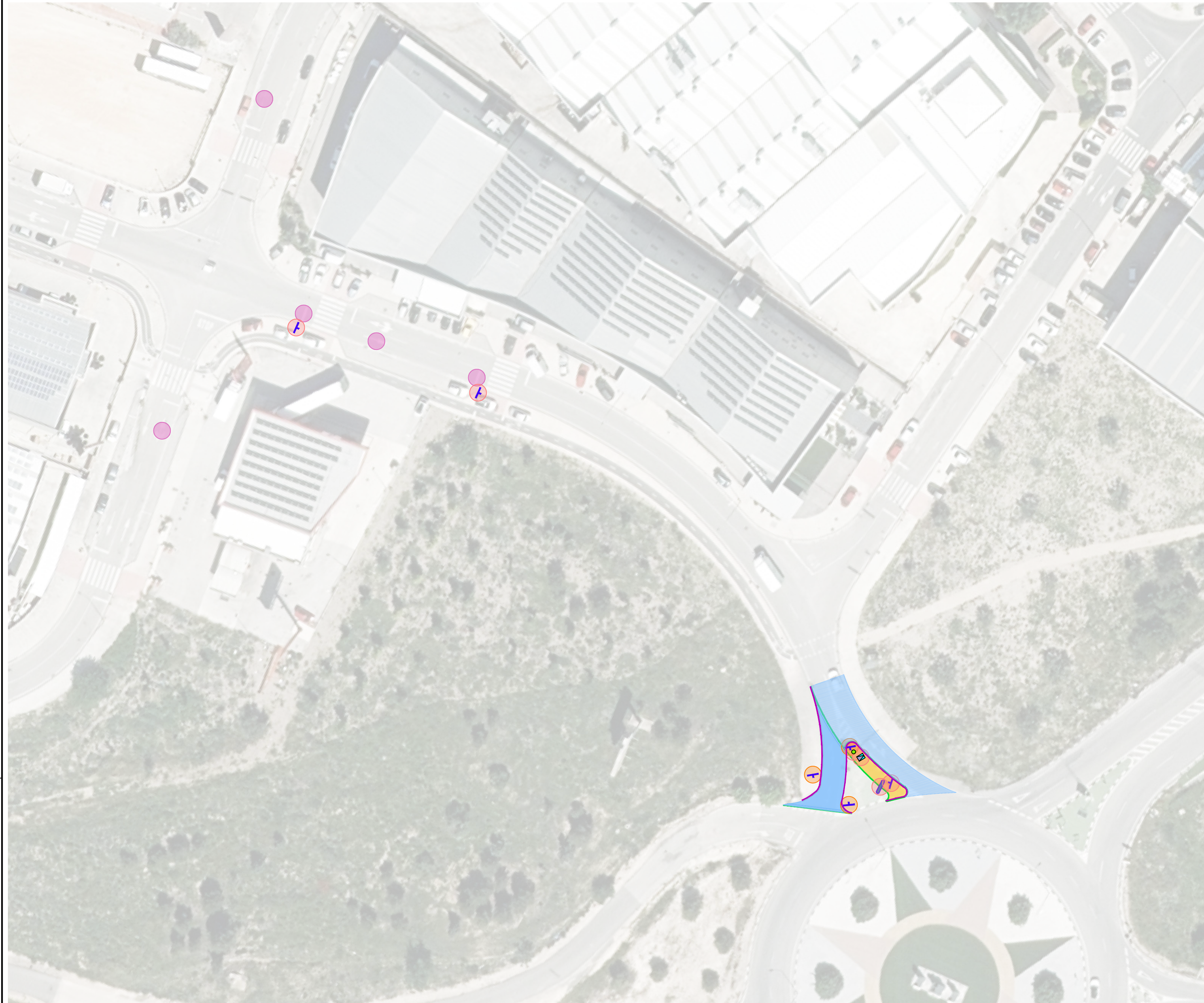

**M-5.2 VIA CON (V ≤ 60 Km/h)**

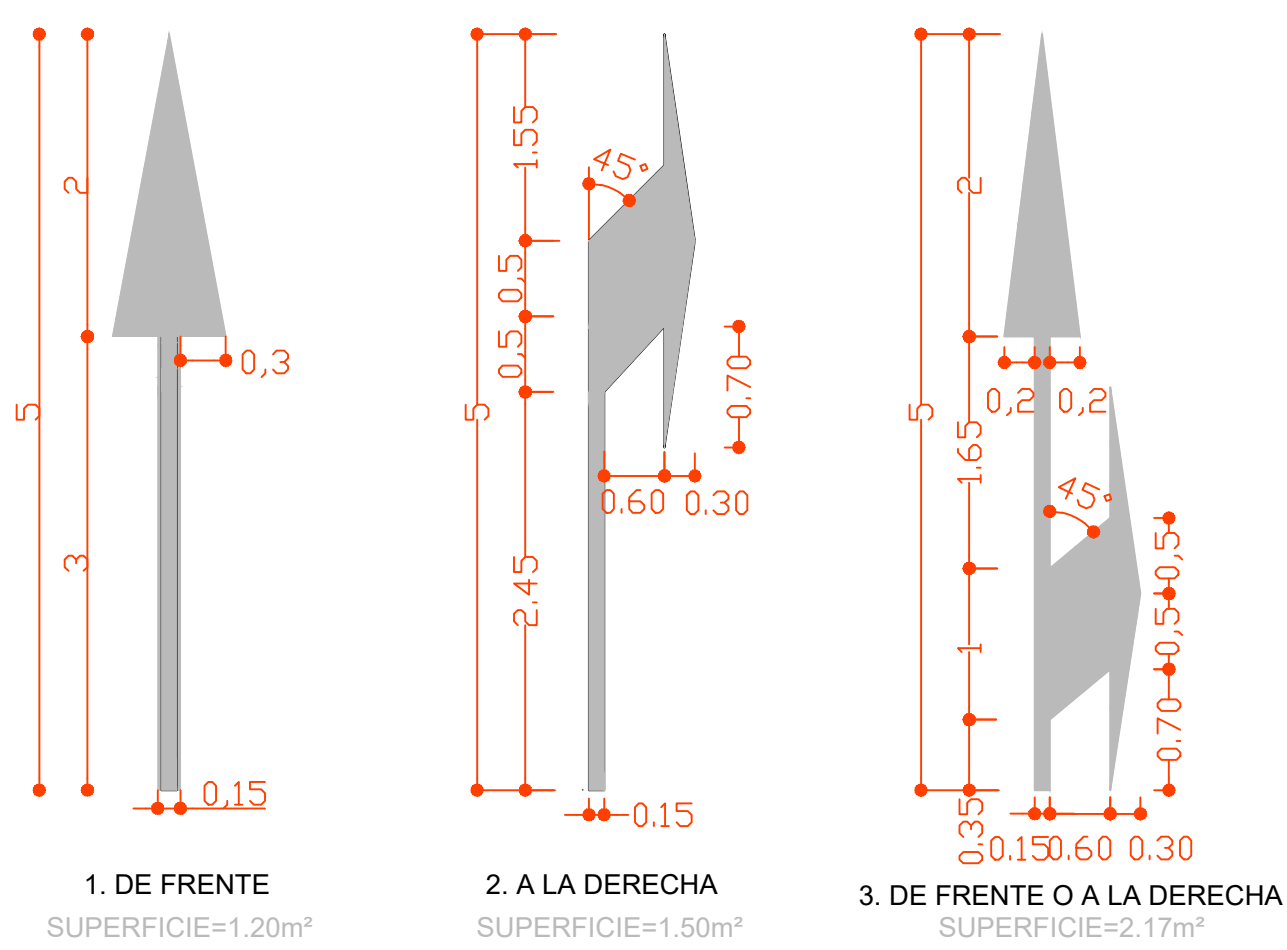

**M-6.5 CEDA EL PASO (V ≤ 60 Km/h)**

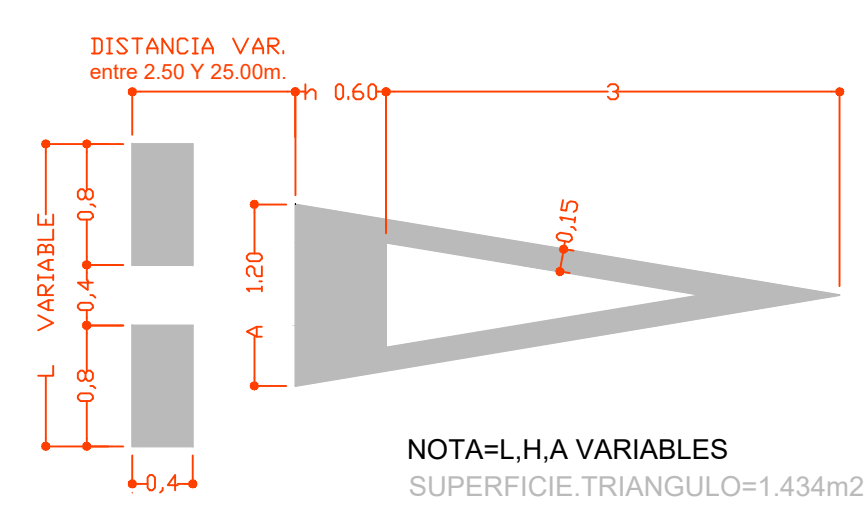

LEYENDA:

- Demolición firme asfáltico
- Fresado firme asfáltico
- Demolición firme hormigón
- Demolición bordillo
- Demolición rigola
- Corte de firme
- Desmontaje de elementos a recolocar
- Desmontaje de señalización vertical
- Enmascaramiento de señalización horizontal

LEYENDA:

- Mezcla Bituminosa
- Acera hormigón
- Bordillo
- Rigola

LEYENDA:

- Señal vertical
- Señalización vertical:
- S-13
- R-101
- R-303
- R-302

PROYECTO URBANIZACIÓN  
SECTOR NP I-5.1 DE IBI

SITUACIÓN: IBI (ALICANTE)    FECHA: JUNIO 2022    ESCALA: DIN A1 1/600  
DIN A3 1/1200

OBRA DE CONEXIÓN.  
Actuaciones movilidad. Enlace A-7

PROMOTOR: Ajuntament d'Ibi

planifica

ARQUITECTO  
R. A. IBÁÑEZ SÁNCHEZ-ROBLES  
COLEGIADO Nº: 7.699

INGENIERO C.C.Y.P.  
P. MELIAR ROMERO  
COLEGIADO Nº: 33.246

PLANO Nº





- LEYENDA:
- Red de pluviales
  - Red de residuales
  - Red de abastecimiento
  - Red de telecomunicaciones
  - Red eléctrica
  - Red alumbrado
  - Red de riego
  - Red de gas

<b>PROYECTO URBANIZACIÓN SECTOR NP I-5.1 DE IBI</b>			
SITUACIÓN	FECHA	ESCALA	
IBI (ALICANTE)	JUNIO 2022	DIN A1 1/1500 DIN A3 1/3000	
<p style="text-align: center;"><b>IMPLANTACIÓN DE SERVICIOS.</b></p>			
<p style="text-align: center;">Ajuntament d'Ibì</p>			

**planifica**

ARQUITECTO  
R. A. IBÁÑEZ SÁNCHEZ-RODRIGUEZ  
COLEGIADO Nº: 7.699

INGENIERO C.C.Y.P.  
P. MELIAR ROMERO  
COLEGIADO Nº: 33.246

PROMOTOR